

ŘEZ A-A

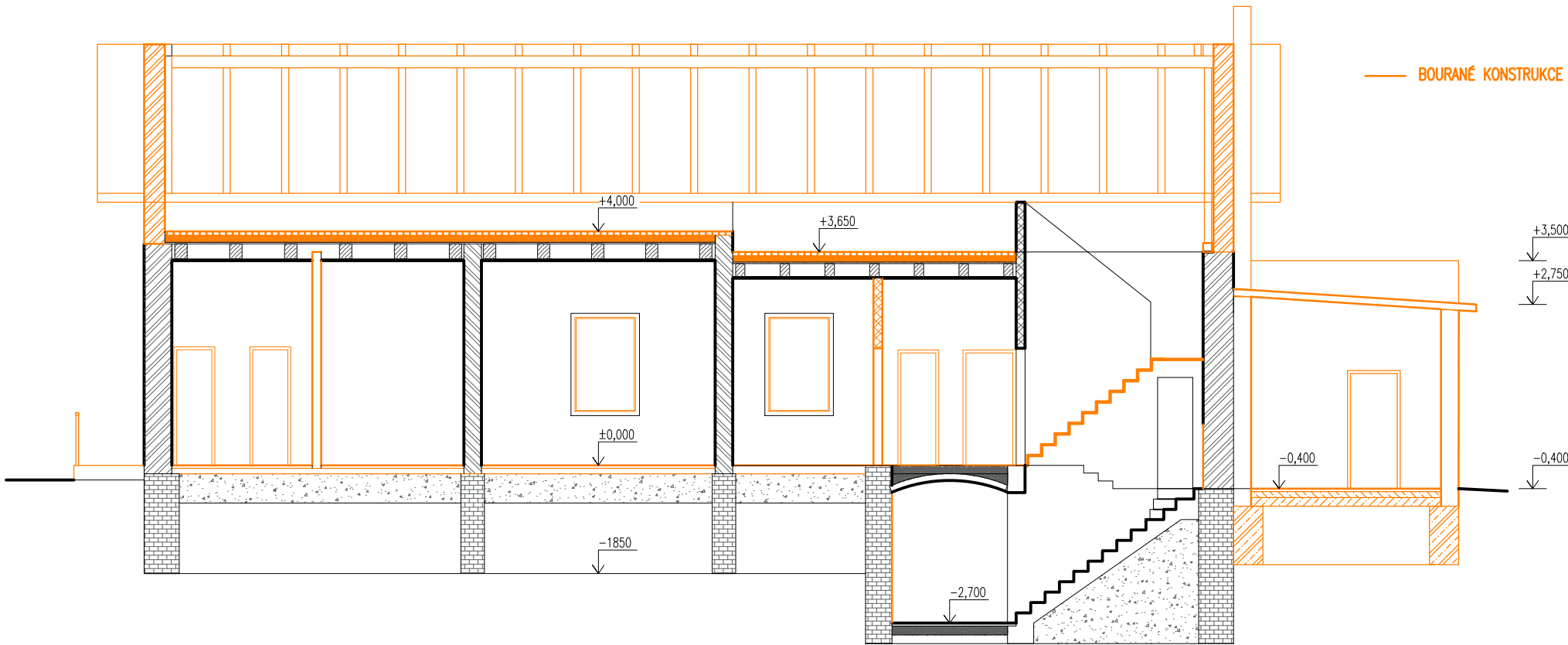

EVROPSKÁ UNIE  
Evropské strukturální a investiční fondy  
Operační program Doprava

Ministerstvo dopravy  
Státní fond dopravní  
infrastruktury





Orientační schéma:

Razítko oprávněné osoby:

Podpis: Datum:

Revize:	Datum:	Popis:	Kontroloval:
[000]	20.08.2021	Definitivní odevzdání dokumentace	Ing.Jiří Tomek

Stavebník/Investor:	<b>Správa železnic, státní organizace</b>	
Adresa:	Dlážděná 1003/7, 110 00 Praha 1	
Zástupce investora:	Stavební správa východ	
Adresa:	Nerudova 1, 779 00 Olomouc	

Zhotovitel stavby:	<b>SAGASTA s.r.o.</b>			
Adresa:	Novodvorská 1010/14, 142 00, Praha 4 - Lhotka			
Kontakt:	T: +420 261 344 100 E: info@sagasta.cz			
Zhotovitel objektu:				
Adresa:				
Kontakt:	T: E:			
Hlavní projektant (HIP):	Specialista:	Odpovědný projektant:	Zpracovatel:	
Ing. Jan Pospíšil		Ing.arch. Vitězslav Glomb	Ing. Zdeněk Král	

Název stavby/akce:	<b>Rekonstrukce výpravní budovy v ŽST Senice na Hané</b>			Označení (S-kód): S632000098
				Zakázka: 120 092
Název části:	Pozemní stavební objekty výpravních budov a zastávek			Označení části: D.2.2.1
Název objektu:	VB Senice na Hané - Architektonicko stavební řešení			Číslo objektu/komplexu: SO 86-71-86.01
Název přílohy:	ŘEZ-STÁVAJÍCÍ STAV/DEMOLICE			Číslo přílohy: 2 104
Název dílčí části přílohy:				Paré:
Kraj:	Katastrální území:	TUDU:		
Olomoucký	Senice na Hané [747459]	2211H1		
Dokumentace:				
Stupeň dokumentace:	Datum zpracování:	Formáty:	Měřítko:	
PDPS	08/21	3xA4	1:100	

S-kód: 632000098 Stupeň dokumentace: Část: Objekt: Podobjekt: Příloha: Revize: 1  
(Prostor pro další informace)